

# EQUIPE TECHNIQUE RÉGIONALE ILE DE FRANCE



MAJ 15/10/2022

# Une ETR élargie

Equipe Technique Régionale

Encadrement Sportif

Pôle Mécanique

Pôle Assistants

Développement

Pôle Animation

Pôle Communication

# Organigramme encadrement sportif

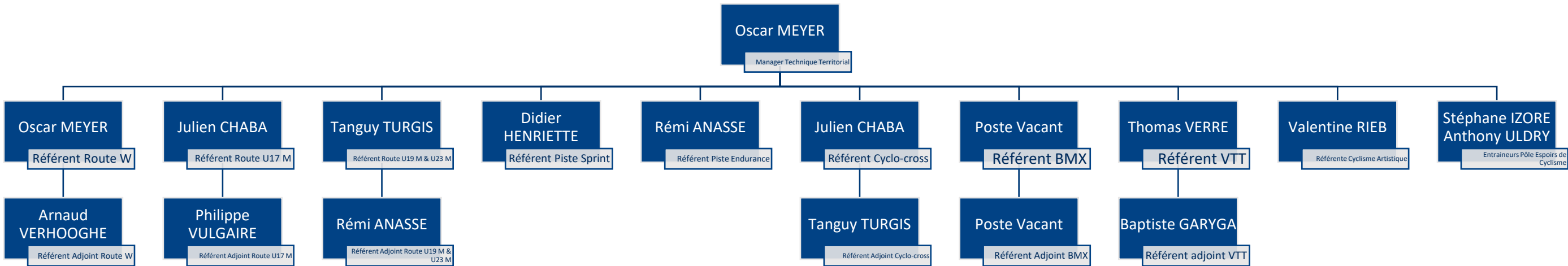

# PÔLE MÉCANIQUE

Claude CHEROD (Coordinateur)

Claude CHEROD (Mécanicien Piste)

Romane CHESNEAU (Mécanicienne Route)

Arnaud VERHOOGHE (Mécanicien Route)

Gerardo RAMIREZ (Mécanicien Route)

Yohan BOUTELOUP (Mécanicien Cyclo cross)

Yohan SVEHLA (Mécanicien VTT)

# PÔLE ASSISTANTS

Thomas VIEIRA (Coordinateur)

Thomas VIEIRA (Kinésithérapeute)

Philippe VULGAIRE (Assistant Route)

Lydie LEDEME (Assistante Piste)

Laure BOUTELOUP (Assistante Cyclo cross)

Aurélie GAUBERT (Assistante Route)

# Organigramme développement

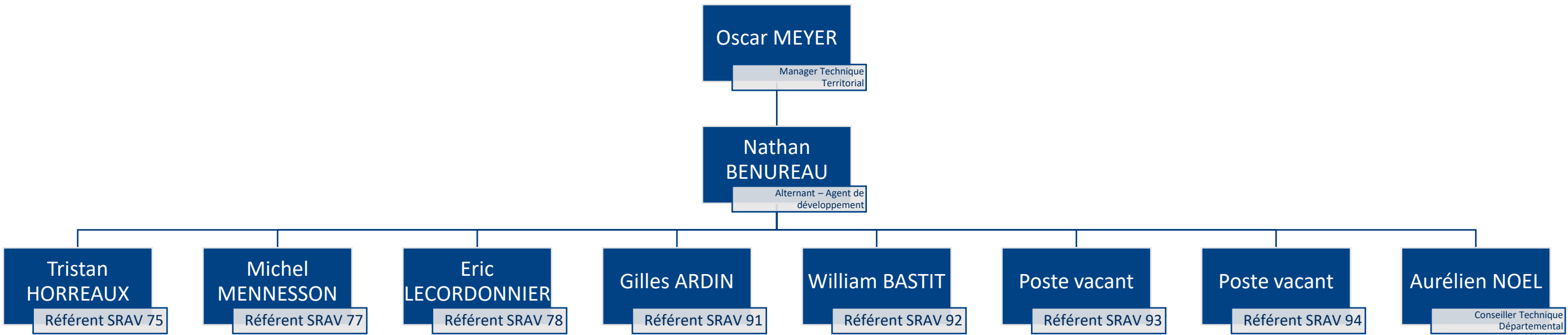

# PÔLE ANIMATION

● Nathan BENUREAU

● Thomas VERRE

● Aurélien NOEL

● Gilles ARDIN

● Philippe VULGAIRE

Nathan BENUREAU (Alternant Agent de Développement)

# PÔLE COMMUNICATION ET PARTENARIATS

Nathan BENUREAU (Alternant Agent de Développement)

Jean Michel RICHEFORT (Responsable presse)

Nathan BENUREAU (Responsable communication)

Marc GILSON (Coordinateur Matériel et Partenariats)

Nicolas VAUCOULEUR (Photographe Officiel)

Pascal SELIER (Photographe Officiel Adjoint)



**Oscar MEYER (CTS - Manager Technique Territorial)**

**o.meyer@ffc.fr – 06 82 52 94 97**

